

# 従業員や経営者のもしもの備えは？ 商工会の共済・保険制度



事業主は、業務中の偶発的なケガや交通事故、労災事故、天災、PL事故、個人情報流出などさまざまな「リスク」を抱えながら事業を行っています。万が一、事故が起きた場合、「高額な治療費・入院費」、「高額な再建費用」、「賠償金の支払い」、「顧客対応」、場合によっては「長期の休業」をせざるを得ないケースもあります。商工会では、事業経営に損失をもたらす「リスク」に備え、万が一の際の補償を提供する「共済」や「保険」を取り扱っています。商工会の「共済」や「保険」は、全国約80万会員の「商工会のスケールメリットによる団体割引等」が適用された割安な掛金・保険料で、ご加入いただけます。

## 大きな安心を手軽な掛金で全国商工会会員福祉共済制度

全国商工会連合会が運営する「福祉共済制度」。傷害プランは、職種・年齢・性別問わず、月額2,000円～の掛金で充実補償。さらに、医療特約(月額1,000円)を追加すれば、病気での入院も補償します。仕事はもちろん、交通事故や家庭内でのケガ・病気など幅広く対応しており、商工会会員とその従業員、商工会役職員(すべてご家族含む)が対象です。

◆福祉共済のプラン一覧( )内は毎月の掛金額

<p><b>「けが」の補償</b> 満6歳～80歳*1</p> <p>けがによる死亡・後遺障害、入院、手術、通院を補償します</p> <p>傷害プラン 2,000円コース 3,000円コース 4,000円コース</p> <p>「損害賠償」の補償 他人に対して法律上の損害賠償責任を負った場合に補償します</p> <p>「熱中症」の補償</p> <p>傷害ライトプラン1,000円</p> <p>シニア傷害プラン 2,000円</p>	<p><b>「病気」の補償</b> 満6歳～74歳*2</p> <p>疾病による入院、手術等を補償します**</p> <p>医療特約 (+1,000円)</p> <p>シニア医療特約 (+1,000円)</p>	<p><b>「がん」の補償</b> 満6歳～74歳*2</p> <table border="1"> <tr> <th>トータル「がん」補償</th> <th>シンプル「がん」補償</th> </tr> <tr> <td>がん・けが・疾病による入院、手術等を補償します</td> <td>がんによる入院、手術等を補償します</td> </tr> <tr> <td>トータル「がん」補償 (3,000円)</td> <td>シンプル「がん」補償 (3,000円)</td> </tr> <tr> <td>シニアトータル「がん」補償 (6,000円)</td> <td>シニアシンプル「がん」補償 (6,000円)</td> </tr> </table>	トータル「がん」補償	シンプル「がん」補償	がん・けが・疾病による入院、手術等を補償します	がんによる入院、手術等を補償します	トータル「がん」補償 (3,000円)	シンプル「がん」補償 (3,000円)	シニアトータル「がん」補償 (6,000円)	シニアシンプル「がん」補償 (6,000円)	<p><b>「生命」保障</b> 保険年齢 6歳～65歳</p> <p>死亡と傷害または疾病による所定の高度障害状態を保障します</p> <p>共済期間：10年 掛金例 (共済金200=1,000万円の場合)</p> <table border="1"> <thead> <tr> <th></th> <th>男性</th> <th>女性</th> </tr> </thead> <tbody> <tr> <td>30歳</td> <td>1,470円</td> <td>1,200円</td> </tr> <tr> <td>40歳</td> <td>2,470円</td> <td>1,960円</td> </tr> <tr> <td>50歳</td> <td>4,690円</td> <td>3,220円</td> </tr> <tr> <td>60歳</td> <td>9,640円</td> <td>5,080円</td> </tr> </tbody> </table> <p>*詳細は「ご契約のしおり・約款」をご確認ください</p>		男性	女性	30歳	1,470円	1,200円	40歳	2,470円	1,960円	50歳	4,690円	3,220円	60歳	9,640円	5,080円
トータル「がん」補償	シンプル「がん」補償																									
がん・けが・疾病による入院、手術等を補償します	がんによる入院、手術等を補償します																									
トータル「がん」補償 (3,000円)	シンプル「がん」補償 (3,000円)																									
シニアトータル「がん」補償 (6,000円)	シニアシンプル「がん」補償 (6,000円)																									
	男性	女性																								
30歳	1,470円	1,200円																								
40歳	2,470円	1,960円																								
50歳	4,690円	3,220円																								
60歳	9,640円	5,080円																								

※「病気」の補償は「けが」の補償に加入されている方のみがお申込みいただけます \*1.継続加入は満85歳まで \*2.継続加入は満80歳まで

「けが」「病気」「がん」の補償は福祉共済および東京海上日動火災保険(株)が引受保険会社である団体総合生活保険(医療補償基本特約・がん補償基本特約)、総合生活保険(個人賠償責任補償)の概要をご紹介します。【生命】保障は引受保険会社ジブラルタ生命保険(株)の集团契約特約付労働者引受商品として提供しています。ご加入にあたっては必ず「重要事項説明書」をよくお読みください。ご不明な点がございましたら、商工会までお問い合わせください。

### ◆福祉共済の補償例

<p>作業中に、誤って2メートル下の岩場に転落して、膝を骨折した。</p> <p><b>「けが」の補償</b></p>	<p>自転車を運転中、あやまって他人と接触してケガをさせてしまった!</p> <p><b>「損害賠償」の補償</b></p>	<p>猛暑の中、工事現場作業中に熱中症になってしまった。</p> <p><b>「熱中症」の補償</b></p>	<p>自宅の階段から転落して、右下腿骨を骨折した。</p> <p>(シニア傷害プラン)</p> <p><b>「けが」の補償</b></p>	<p>乳がんと診断され、手術・入院した。</p> <p><b>「がん」の補償</b></p>
---	--	---	---	--

※個人賠償責任保険、熱中症の補償は「シニア補償プラン」「傷害ライトプラン」には付帯されません。  
●共済制度の詳細については、商工会へお問い合わせください。なお、一部の商工会においては取り扱っていない場合があります。  
〈取扱代理店〉株式会社ふるさとサービス 東京都千代田区有楽町2-10-1 東京交通会館10F TEL.03-3214-5710

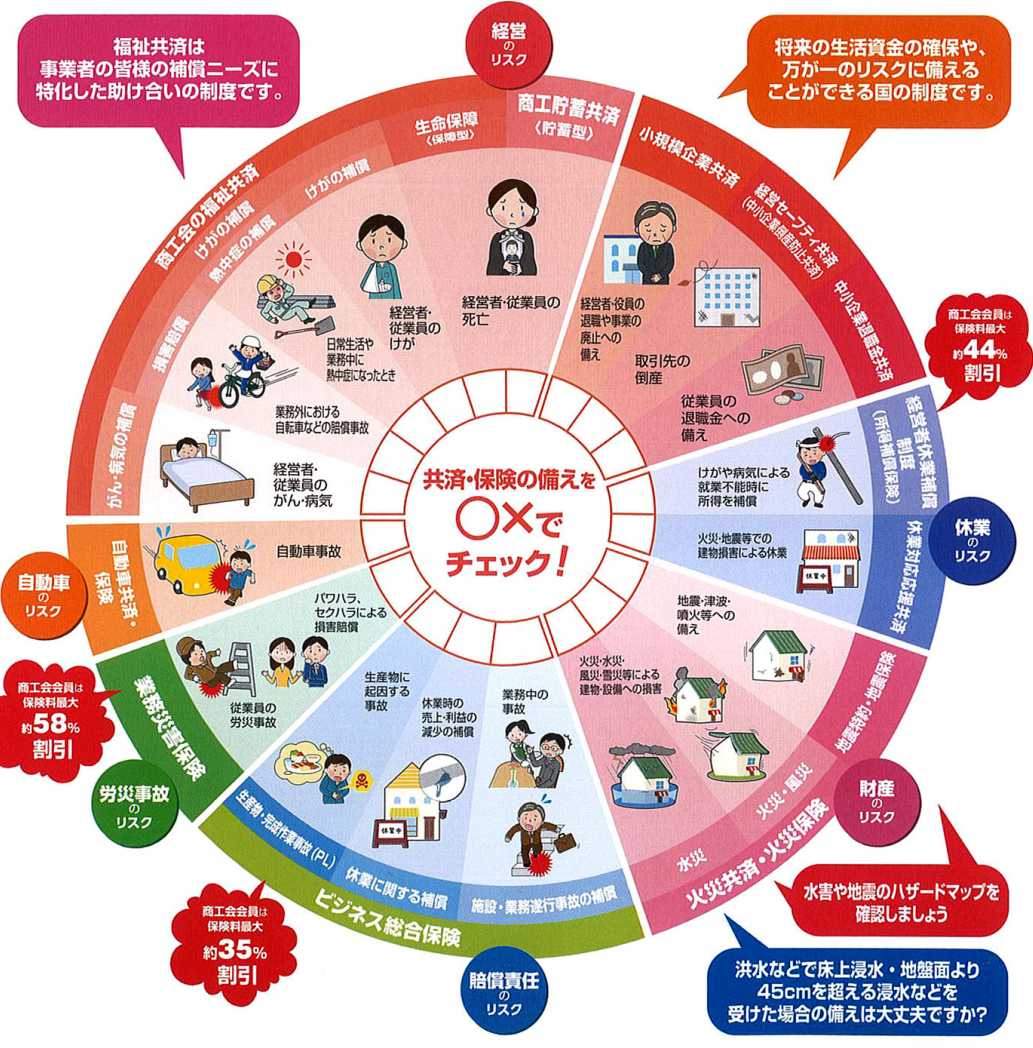

取扱商品、各共済・保険の名称や補償内容は引受会社によって異なりますので、内容は各共済・保険のパンフレットまたは重要事項説明書をご覧ください。詳細は、ご契約者である団体の代表者にお渡ししております約款により、各共済・保険の内容について、ご不明の点がありましたら商工会におたずねください。【引受保険会社】  
業務災害保険・ビジネス総合保険・東京海上日動火災保険、損害保険ジャパン、三井住友海上火災保険、あいおいニッセイ同和損害保険、大同火災海上保険  
所得補償保険・東京海上日動火災保険、損害保険ジャパン、三井住友海上火災保険、あいおいニッセイ同和損害保険